BULLETIN **D'INSCRIPTION**

Règlement à adresser à :

SFPIO Paris
39 Rue Saint-Dominique
75007 Pariss

Règlement à l'ordre de la SFPIO Paris

OU

sur le site ABCDentFormation via le lien : abcdent.in/sfpioparis

Le Docteur : .....
Adresse : .....
.....
Code postal : ..... Ville : .....
Téléphone fixe : ..... Portable : .....
E-mail (obligatoire pour confirmation d'inscription) : .....

☐ **Inscription annuelle SFPIO Paris** ..... 350 €
Donne accès aux 4 conférences organisées par la région.
+ Cotisation obligatoire membre SFPIO nationale ..... 50 €
Donne droit au tarif préférentiel pour l'ensemble des conférences SFPIO pour l'année 2019. Vous devenez membre de l'EFP. Vous recevrez 3 numéros du magazine "Objectif Paro".

Jeudi 17 cotobre 2019 - à partir de 19h30
TRAITEMENT DES LÉSIONS ENDO/PARO VS IMPLANT
Buffet à 19h30 et 21h30 avec exposition des laboratoires - Conférence sans interruption de 20h à 21h30
☐ Tarif Manifestation ..... 150 €

BUREAU SFPIO **PARIS 2019**

Dr Emmanuelle ETTEDGUI	Présidente
Dr Béchara HALABI	Président Élu
Dr Eric MAUJEAN	Past Président
Dr Anne CRUMBACH	Secrétaire générale
Dr Thierry TAIEB	Responsable scientifique
Dr Martin BIOSSE DUPLAN	Responsable scientifique
Dr Véronique MOLINA	Trésorière
Dr Christelle DARNAUD	Trésorière adjointe
Dr Cédric FIEVET	Responsable Communication
Dr Chloé BARBANT	Responsable Partenaires
Dr Matthieu DALIBARD	Secrétaire de Séance
Dr Emilie BORDET	Secrétaire de Séance
Dr Frédéric DUFFAU	Rédacteur en chef de la lettre
Dr Philippe DOUCET	Rédacteur adjoint de la lettre
Dr Hélène RANGÉ	Responsable lien avec l'Université

LES PARTENAIRES 2019 DE LA **SOCIÉTÉ FRANÇAISE DE PARODONTOLOGIE ET D'IMPLANTOLOGIE ORALE**

PLATINIUM

Colgate

GOLD

SUNSTAR

PHILIPS sonicare

Oral-B

sweden & martina IMPLANTOLOGY

CLASSIQUE

ACTEON
Geistlich Biomaterials
curaden think further
EMS ELECTRO MEDICAL SYSTEMS
TePe
Éditions CdP
ZIMMER BIOMET Your progress. Our promise.
straumann simply doing more
gsk GlaxoSmithKline
Pierre Fabre ORAL CARE
THOMMEN Medical

JUNIOR

CRINEX
Z-SYSTEMS
nutravance

SFPIO

SOCIÉTÉ FRANÇAISE
DE PARODONTOLOGIE ET D'IMPLANTOLOGIE ORALE

JEUDI 17 OCTOBRE 2019
À PARTIR DE 19H30

TRAITEMENT DES LÉSIONS ENDO/PARO VS IMPLANT

Les bons critères de décisions

DR ROMAIN ORLU

DR THIERRY ROUSSEL

Soirée en association avec la sfe Société Française d'Endodontie

HÔTEL NAPOLEON
40 AVENUE DE FRIEDLAND
75008 PARIS
TÉL. : +33 (0)1 56 68 43 21

Société Française de Parodontologie et d'implantologie orale
SFPIO Paris

www.sfpio-paris.org

Dr ROMAIN ORLU
Paris - France

Chirurgien dentiste,
Exercice limité à l' Endodontie

Ancien Assistant Hospitalo-Universitaire,
Paris V

Dr THIERRY ROUSSEL
Paris - France

Chirurgien dentiste

Ancien Assistant Hospitalo-Universitaire,
Paris V

TRAITEMENT DES LÉSIONS ENDO/PARO VS IMPLANT

Les bons critères de décision

Le taux de succès des traitements canalaires sur dents vivantes diffère de celui des dents nécrosées. La présence d'une LIPOE fait encore chuter ce taux. Mais il ressort que sur une période de 10 à 15 ans les dents couronnées au parodonte stable font jeu égal avec les couronnes implanto-portées en terme de taux de survie (95%). Nous avons ainsi glissé du succès vers la survie et nous analyserons les critères dans chacune des 3 disciplines.

L'endodontie par son fort potentiel de cicatrisation est une alliée de l'implantologie, en stimulant la réparation osseuse sur une dent condamnée à brève échéance, évitant par la même des techniques de régénération osseuse plus complexes à mettre en œuvre ! L'objectif est le même en maintenant une dent sur l'arcade jusqu'à la fin de la croissance des maxillaires, pour optimiser la pose du futur implant en remplacement de l'organe dentaire déficient.

La discussion s'articulera également autour des dents à parodonte réduit, de l'intérêt de les maintenir ou de les remplacer par des implants avec en trame de fond comme une épée de Damoclès : la péri-implantite !

Comme les données de la science ne permettent toujours pas de trancher, les conférenciers au travers de cas cliniques feront participer l'auditoire.

JEUDI 17 OCTOBRE 2019 **À PARTIR DE 19H30**

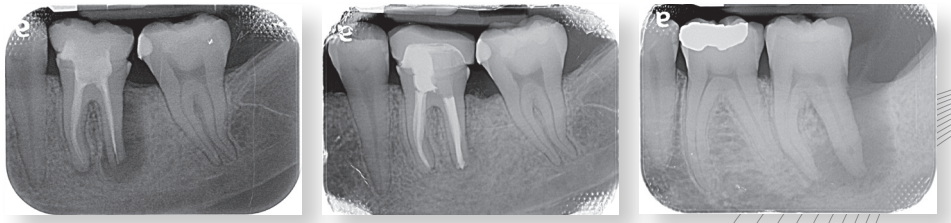

PROCHAINE MANIFESTATION **SFPIO PARIS**

Jeudi 5 décembre 2019

Tout savoir sur les avantages et la mise en oeuvre du SSA :
Sealing Socket Abutment
Gary FINELLE

Retrouvez toutes les actualités et informations
sur le site de la SFPIO Paris :

www.sfpio-paris.org

NAPOLÉON
CHAMPS-ÉLYSÉES PARIS

HÔTEL NAPOLEON
40 AVENUE DE FRIEDLAND
75008 PARIS
TÉL. : +33 (0)1 56 68 43 21